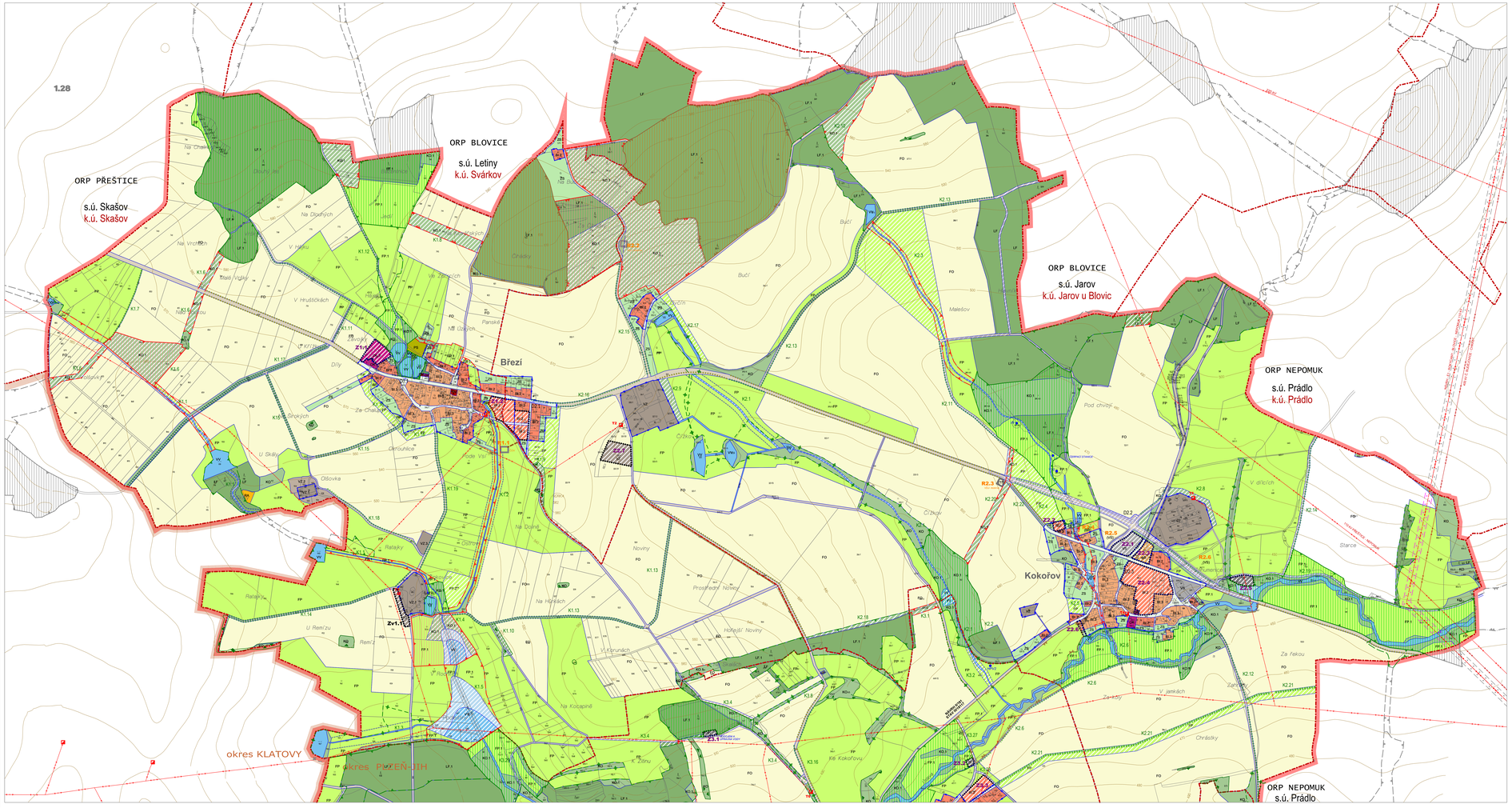

MAPOVÉ PODKLADY

- KATASTRÁLNÍ MAPA
- ZÁKLADNÍ MAPA ČR 1 : 10 000 VÝSKOPIS
- DOPLŇKY KATASTRÁLNÍ MAPY

PRVKY ZÁKLADNÍHO ČLENĚNÍ ÚZEMÍ

stávající | změna | zvláštní změna

- HRANICE SPRÁVNÍHO ÚZEMÍ MĚSTYSE ŽINKOVY
- HRANICE OKRESU
- KATASTRÁLNÍ HRANICE
- HRANICE ZASTAVĚNÉHO ÚZEMÍ
- HRANICE FUNKČNÍCH PLOCH
- ZASTAVITELNÉ PLOCHY
- ZASTAVITELNÉ PLOCHY S VYSOKÝM ÚZEMNÍM ROZDĚLENÍM
- PLOCHY ÚZEMNÍCH REZERV
- OZNAČENÍ ZMĚN V KRAJINĚ
- KORIDORY KOMUNIKACÍ
- VEŘEJNÝ PROSTOR S DOPRAVNÍ OBSLUHOU ÚZEMÍ
- LINIOVÉ STAVBY TECHNICKÉ INFRASTRUKTURY
- KORIDORY LINIOVÝCH STAVEB TECHNICKÉ INFRASTRUKTURY
- PLOCHA SE ZÁKAZEM DOSTAVEB

PLOCHY FUNKČNÍHO VYUŽITÍ ÚZEMÍ

stávající | změna | zvláštní změna

1. PLOCHY BYDLENÍ - B
   - BYDLENÍ MĚSTSKÉ
   - BYDLENÍ V RODINNÝCH DOMECH - PŘEDMĚSTSKÉHO CHARAKTERU
   - BYDLENÍ V RODINNÝCH DOMECH - VENKOVSKÉHO CHARAKTERU
   - BYDLENÍ V RODINNÝCH DOMECH - VENKOVSKÉHO CHARAKTERU V OCHRANNÝCH ZÁMĚDLAŘSKÝCH DVORCÍCH
   - BYDLENÍ A ŘEMESLO
2. PLOCHY REKREACE - R
   - REKREACE INDIVIDUÁLNÍ - CHATY
   - REKREAČNÍ AREÁLY
   - AUTOKEMP A TÁBOŘIŠTĚ
   - PLÁŽ
3. PLOCHY OBČANSKÉHO VYBAVENÍ - O
   - OBČANSKÉ VYBAVENÍ VEŘEJNÉHO CHARAKTERU
   - OBČANSKÉ VYBAVENÍ KOMERČNÍHO CHARAKTERU
     - OK.1 – ZÁKEŘNÍ AREÁL
     - OK.2 – TECHNICKO-VÝROBNÍ SLUŽBY
     - OK.3 – SLUŽBY CESTOVNÍHO RUCHU
   - TĚLOVÝCHOVA A SPORT
     - OS.1 – SPORTOVIŠTĚ PRO KONGRESOVÉ CENTRUM
   - OBČANSKÉ VYBAVENÍ - HŘBITOVY
4. PLOCHY VEŘEJNÝCH PROSTRANSTVÍ - P
   - VEŘEJNÁ PROSTRANSTVÍ S DOMINANTNÍ FUNKCÍ ZELENĚ
   - VEŘEJNÁ PROSTRANSTVÍ S DOMINANTNÍ FUNKCÍ ZELENĚ
   - VEŘEJNÁ PROSTRANSTVÍ S DOMINANTNÍ FUNKCÍ SPORTU
5. PLOCHY SMÍŠENÉ OBYTNÉ - S
   - BYDLENÍ SMÍŠENÉ MĚSTSKÉ
6. PLOCHY DOPRAVNÍ INFRASTRUKTURY - D
   - DOPRAVA MIMO ZASTAVĚNÉ A ZASTAVITELNÉ ÚZEMÍ
   - PLOCHY PARKOVÁNÍ NA TERÉNU
7. PLOCHY TECHNICKÉ INFRASTRUKTURY - T
   - ZAŘÍZENÍ TECHNICKÉ INFRASTRUKTURY
8. PLOCHY VÝROBY - V
   - VÝROBNÍ SLUŽBY - ŽÁDOSTEMBÉ PROVOZY
   - VÝROBA A ZEMĚDĚLSTVÍ
     - VZ.1 – ZAŘÍZENÍ PRO AGROTURISTIKU
     - VZ.2 – DOPRAVDOVÉ RUDNY PRO AGROTURISTIKU
     - VZ.3 – KOMPOSTÁRNA
9. PLOCHY VODNÍ A VODOHOSPODÁŘSKÉ - W
   - VODNÍ PLOCHY A TOKY DOPLNĚNÍ DOPRAVDOVÉ ZELENĚ, PŘÍRODNÍ POKOJTY
10. PLOCHY ZEMĚDĚLSKÉ - F
    - ORNÁ PŮDA
    - LOUKY A PASTVINY
      - FP1 – LOUKY A PASTVINY V SYSTÉMU ÚSES
      - FP 2 – PARKOVÉ LOUKY
11. PLOCHY LESNÍ - L
    - LESY HOSPODÁŘSKÉ
    - LP.1 – LESY V SYSTÉMU ÚSES
12. PLOCHY PŘÍRODNÍ - K
    - OSTATNÍ KRAJINNÁ ZELEŇ
    - KO.1 – OSTATNÍ ZELEŇ V SYSTÉMU ÚSES
13. PLOCHY SÍDELNÍ ZELENĚ - Z
    - ZV – ZELEŇ VYHRAZENÁ – ZÁMECKÝ PARK
    - ZV.1 – ZELEŇ VYHRAZENÁ – ZÁMECKÝ PARK V SYSTÉMU ÚSES
    - NEZASTAVITELNÉ ZAHRADY

SPRÁVNÍ ÚZEMÍ MĚSTYSE ŽINKOVY
- k.ú. Březí u Žinkov
- k.ú. Kokořov
- k.ú. Žinkovy

SOUSEDNÍ SPRÁVNÍ ÚZEMÍ

ORP NEPOMUK
- SÚ PRÁDLO
  - k.ú. Prádlo
  - k.ú. Novotníky
- SÚ NEPOMUK
  - k.ú. Nepomuk
- SÚ NEURAZY
  - k.ú. Vojsovice
  - k.ú. Partoltice

ORP KLATOVY
- SÚ MEČÍN
  - k.ú. Radkovice u Mečína

ORP PŘEŠTICE
- SÚ SKAŠOV
  - k.ú. Skašov

ORP BLOVICE
- SÚ LETINY
  - k.ú. Svárkov
- SÚ JAROV
  - k.ú. Jarov u Blovic

TECHNICKÁ INFRASTRUKTURA

Zásobování elektrickou energií

stav | návrh | výhled

- VENKOVNÍ VEDENÍ VVN 400 kV
- VENKOVNÍ VEDENÍ VVN 110 kV
- VENKOVNÍ VEDENÍ VN 22 kV
- TRAFOSTANICE

Zásobování vodou

- VODNÍ ZDROJ
- HYDROGEOLOGICKÝ VRT
- VODOJEM

PRVKY ÚSES

- REGIONÁLNÍ BIOCENTRA
- REGIONÁLNÍ BIOKORIDORY
- LOKÁLNÍ BIOCENTRA
- LOKÁLNÍ BIOKORIDORY
- INTERAKČNÍ PRVEK

OSTATNÍ PŘÍRODNÍ PRVKY

- ALEJE A SOLITÉRNÍ ZELEŇ
- KORIDORY REVITALIZACE VODSTVÍ
- LOVNÝ S MOŽNOSTÍ POŘÁDÁNÍ VEŘEJNÝCH AKCÍ

PRVKY PŘECHÁZEJÍCÍ NA SOUSEDNÍ SPRÁVNÍ ÚZEMÍ

- REGIONÁLNÍ BIOCENTRUM
- REGIONÁLNÍ BIOKORIDOR
- LOKÁLNÍ BIOCENTRUM
- LOKÁLNÍ BIOKORIDOR
- INTERAKČNÍ PRVEK
- VODNÍ TOK
- VEDENÍ VVN 110kV
- OCHRANNÉ PÁSMO VVN 110 kV

ZASTAVITELNÉ LOKALITY S VYSKYTEM OR

Zv1.1 BŘEZÍ – ZEMĚDĚLSKÁ STAVBA

ZASTAVITELNÉ LOKALITY

Z1.1 ZA VODTNEM
Z1.2 V BŘEZÍ
Z2.1 MEZI SLNEČNÍ
Z2.2 ZA POTOKEM
Z2.3 POD SLNEČ
Z2.4 VE VSI
Z2.5 ČDV KOKOŘOV
Z2.6 U ŽIROVSKÉ SLNICE
Z2.7 U ŽITNÁ
Z3.1 NAD FARSKÝM POTOKEM
Z3.2 ČDV ŽINKOVY
Z3.3 NAD OBLAKOU 1
Z3.4 NAD OBLAKOU 2
Z3.5 NAD OBLAKOU 3
Z3.6 HŘBITOV
Z3.7 ZA FAROU
Z3.8 U FARSKÉHO POTOKA
Z3.9 NA JAMÁCH
Z3.10 POD HŮRU
Z3.12 U ŠKOLY
Z3.13 U KLATOVSKÉ SLNICE
Z3.14 AUTOKEMP
Z3.15 TECHNICKÉ ZÁZEMÍ KONGRESOVÉHO CENTRA
Z3.16 U ŠKOLY
Z3.17 K LABUTI

S

ÚZEMNÍ PLÁN ŽINKOVY

POŘIZOVATEL	ODBOR VÝSTAVBY A ŽP MĚSTSKÉHO ÚŘADU NEPOMUK
ZPRACOVATEL	ARCHITEKTONICKÉ STUDIO HYSEK s.r.o.
DATUM ZPRACOVÁNÍ	05/2013
MĚŘÍTKO	1 : 5 000

ING. ARCH. BLANKA HYSKOVÁ
ING. ZUZANA MAROUŠKOVÁ

Vydáno Zastupitelstvem městyse Žinkovy
Nabytí účinnosti dne.....

.....
MÚ Nepomuk, odbor výstavby a životního prostředí , Ing. Jiří Levý, vedoucí odboru

HLAVNÍ VÝKRES

BŘEZÍ A KOKOŘOV

N2A